

Pro Desocupados – Perú

Emitidos por Columbian Bank Note Company

Roque y Ricardo Castillo

En 1943, el sello Pro Desocupados, que llevaba la imagen de “La Protección” y había sido emitido por American Bank Note Co. por mas de 5 años y por millones de ejemplares fue remplazado por uno muy parecido, regrabado e impreso por Columbian Bank Note Co.

Este fue impreso por millones, entregado al Correo en diferentes lotes. No se conoce la cantidad emitida, pero, una apreciación empírica nos parece que es un 30% a 40% de las emitidas por American.

Dentado 12,5. Color café, exhibiendo muchos tonos, distinguibles y coleccionables. Papel de grosor, color, aspecto variable, explicables por haber sido producidos en plena II Guerra Mundial con todos los altibajos conocidos



Sello basal



Diferentes tonos de color.



Carta aérea de Trujillo a Lima despachada el 1 NOV 1944, llegó el mismo día. Porte aéreo 30 ctvs. además el infaltable Pro Desocupados.

Doble impresión –



Origen Lampa – Puno



Sucursal N-(ilegible), Lima

Dentado –

Sin dentar: fila inferior



Falta dentado horizontal

... desplazado



arriba



a la derecha



abajo



Tamaño -

26 x 35 mm



26 x 31 mm.

Fuelles -





Carta certificada aérea. Del Cuzco a Lima. Pagó 50 ctvs: 30 por tarifa aérea y 20 por derecho de certificación. Muestra el infaltable Pro Desocupados; con la impresión corrida hacia abajo.

Centrado de la imagen-



hacia abajo



hacia arriba



a la derecha



a la izquierda

Variedades, curiosidades, irregularidades, etc. –

República del Perú y alrededores -



Interrupción



punto marrón

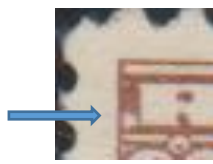

punto blanco

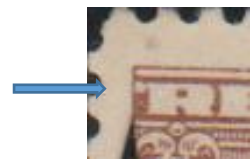

punto blanco



punto en P



C unido al borde



C rompe líneas sup.



Id. mas ancho

A quiñada



acento



acento

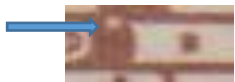

D punto blanco

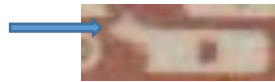

D mancha blanca



D línea blanca



punto blanco



P rota



línea blanca



punto en E



punto blanco



punto después de U

2 del lado izquierdo -



2 pegado al marco



cuello del 2 pegado



cola unida al cuerpo



prolongación de la cola

2 del lado derecho -



punto marrón



punto blanco



raya blanca

CENTAVOS, lado izquierdo -



punto blanco



punto marrón



punto marrón



punto blanco

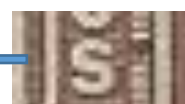

punto marrón

En el monumento -



punto marrón



punto marrón



mancha marrón



punto marrón



punto blanco

.en el fondo



mancha blanca



mancha blanca



mancha blanca



raya blanca



raya blanca



punto marrón



punto blanco



en Pro Dsocupados -



mancha blanca



punto marrón



punto en C

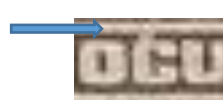

punto sobre C



punto bajo S

Usos - Urbano

Señor
Alfredo Aponcio y
familia.
Av. 28 de Julio # 820
Moquegua.



Tarjeta de visita de curso urbano.

El Pro Desocupados no era obligatorio en esta correspondencia.

Nacional terrestre -



f

Carta comercial de Catacaos a Piura. Vía terrestre. Porte 15 ctvs. y Pro Desocupados.

--- Nacional Terrestre – Postren – Fuera de Valija –



Carta dirigida a Mollendo. Fuera Valija. Por vía terrestre: Postren. No hay fecha de llegó el 13 DIC 45. El sello Pro Desocupados cancelado con matasellos No. 5

--- similar al anterior –



Llegó a Mollendo el 6 NOV 45. El sello Pro Desocupados cancelado con matasello N, 2

Franqueo ilegal -



Porteada con solo 2 Pro Desocupados.

Fue aceptada, procesada, circulada y entregada sin ninguna observación ni multa.

Carta originada en Cojata con destino a Lima. Llegó el 1 de Octubre de 1944.

Similar -

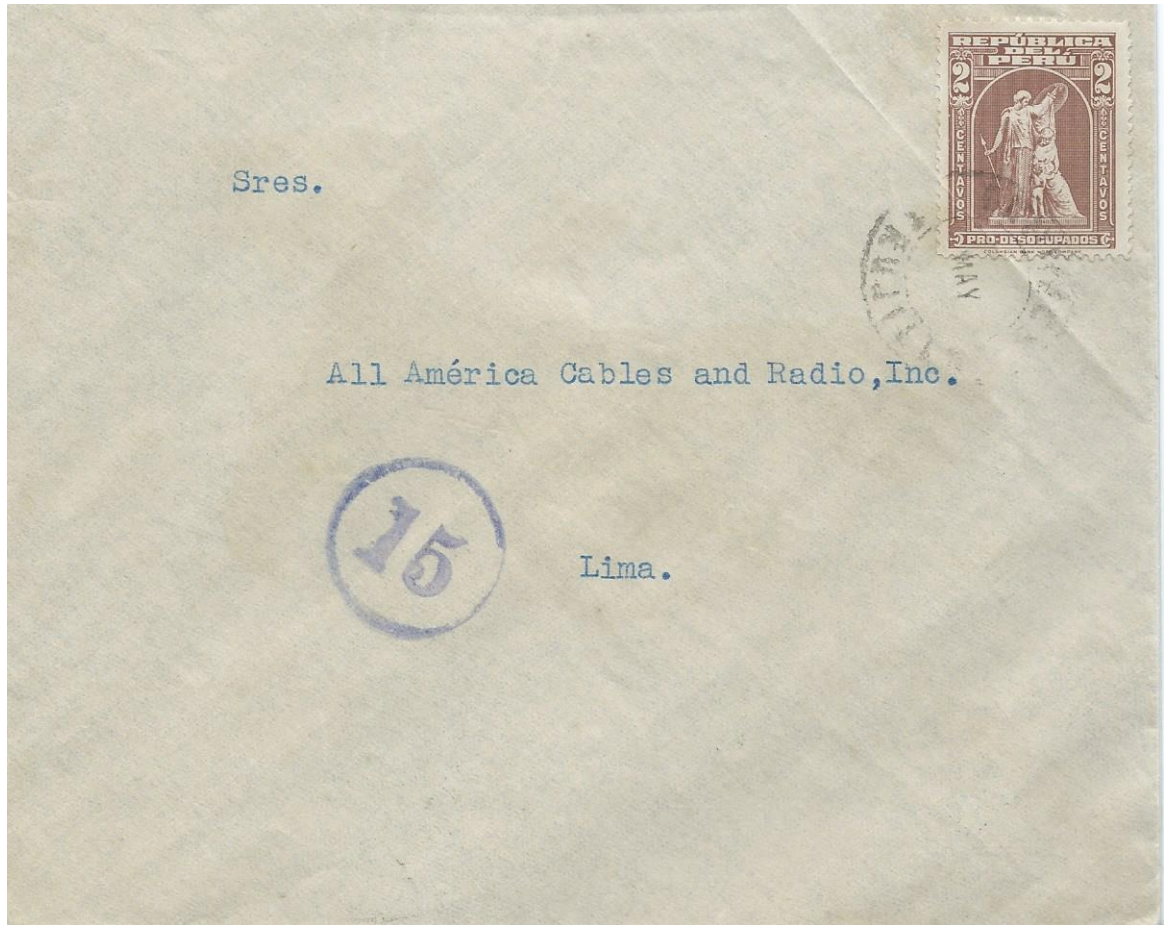

Carta de Trujillo a Lima. Circuló sin contratiempos. Enigmático número 15.

Nacional Aéreo -



De Arequipa a Lima. Llegó en Agosto de 1946

Porte aéreo 30 ctvs.



Servicio Aéreo Nacional. Carta certificada con etiqueta, del Cuzco a Lima. Sobre ilustrado.
Porte pagado 50 ctvs. de ellos: 30 por franqueo aéreo y 20 por servicio de certificación.

...Correspondencia de Luto –

Carta
despachada por
servicio aéreo
nacional.

Arequipa a
Lima.

Porte 30 ctvs.



Servicio al exterior – Argentina



Uso ilegal de
Pro
Desocupados

Carta del Callao
a Buenos Aires.
Servicio aéreo.
Certificada con
etiqueta.

Franqueo 60
ctvs. mas 20
por Certificados